

SOLICITUD DE CERTIFICADO

SEÑOR:
DIRECTOR DE OBRAS MUNICIPALES
I. MUNICIPALIDAD DE BULNES
P.R.E.S.E.N.T.E:

Solicito a Ud. Tenga a bien extender el o los Certificados que se indican:

- | | | |
|--|--|--|
| <input type="checkbox"/> NO EXPROPIACIÓN | <input type="checkbox"/> URBANO - RURAL | <input type="checkbox"/> NO PAGO DERECHOS ASEO |
| <input type="checkbox"/> URBANIZACIÓN | <input type="checkbox"/> NUMERO | <input type="checkbox"/> m2. DE CONSTRUCCION. |
| <input type="checkbox"/> VIV. INHABITABLE | <input type="checkbox"/> ANTIGÜEDAD EDIFICACION | <input type="checkbox"/> VIVIENDA ACOGIDA DFL 2/59 |
| <input type="checkbox"/> VIVIENDA SOCIAL | <input type="checkbox"/> COPIA PERMISO/RECEPCION | <input type="checkbox"/> INSCRIPCION REGISTRO CONTRATISTAS |
| <input type="checkbox"/> EXPERIENCIA CONTRATISTA | <input type="checkbox"/> COPIA PLANO VIVIENDA | <input type="checkbox"/> OTROS |

NOTA: Si el certificado que solicita es de Vivienda Social y/o antigüedad de la vivienda, debe acompañar fotocopia Permiso de Edificación y Recepción Municipal de la Edificación, tanto de la vivienda como de las ampliaciones que tenga. **Para el certificado de urbanización debe acompañar los certificados de dotación de los servicios respectivos (agua, alcantarillado, energía eléctrica, etc.)**

IDENTIFICACIÓN DEL SOLICITANTE:

NOMBRE			
RUT		FONO	
DIRECCION		CIUDAD	

ANTECEDENTES DE LA PROPIEDAD PARA LA CUAL SE SOLICITA EL CERTIFICADO:

CALLE o PASAJE :	N°
POBLACION :	
SECTOR de UBICACION (Rural):	
NOMBRE DEL PREDIO (Rural):	
N° ROL AVALUO S.I.I. :	
NOMBRE PROPIETARIO :	

CROQUIS DE UBICACIÓN:

Para el Sector Urbano:

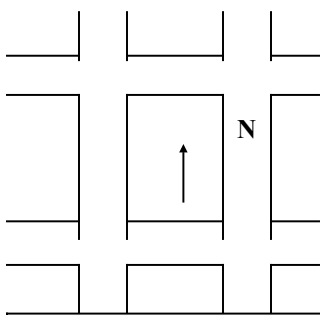

Para el Sector Rural:

CERTIFICADO PARA SER PRESENTADO A:

.....
FIRMA SOLICITANTE

LA DIRECCION DE OBRAS DE LA I. MUNICIPALIDAD DE BULNES NO SE HACE RESPONSABLE POR ERRORES PRODUCTO DE INFORMACIÓN EQUIVOCADA O FALSA PROPORCIONADA POR EL SOLICITANTE Y/O INTERESADO.

BULNES, _____ DE _____ DEL 20_____

Todos los certificados tienen un valor de \$ 1.580 cada uno, a excepción el de inscripción registro contratistas que tiene un valor equivalente al 3% de la UTM.